サンラインカップ磯2026 in 和歌山串本大会のご案内

株式会社サンライン関西支店

開催日　2026年12月5日（土曜日）　雨天決行・荒天中止（中止の場合、延期はございません。）
中止は大会前々日の12月3日（木）の正午までに決定し、すみやかに大会ページに掲載いたします。
中止のお知らせを含む、各種のお知らせはすべて大会ページに掲載いたします。
登録されたEメールアドレス宛にも配信いたしますが、必ずご自身で大会ページをご確認ください。
※参加者の皆様へ個別の電話連絡は致しません。

受付場所　和歌山県東牟婁郡串本町出雲75　※小川渡船　船着場
大会参加者用の駐車場がございます。
付近には駐車禁止エリアもございますのでご注意ください。
近隣住民の方の迷惑にならないよう車のエンジンは切り、アイドリングをしないようにお願いします。
また、夜間の大声での会話もご遠慮ください。

集合場所は左のQRコードを読み取ると、地図（グーグルMAP）で確認できます。

参加資格　サンライン製品愛好者に限る（18歳未満の方は、保護者の承諾書が必要となります）。

参加費　￥7,000（参加賞代・渡船代・保険代を含む）
大会当日、受付での現金支払いとなります。お釣りのないようご協力ください。

受付方法　大会当日の受付方法につきましては以下の流れをご確認ください。
①出場決定メールまたはマイページに記載のエントリー番号とお名前をお伝えください.
②参加費をお支払いの上、参加賞をお受け取りください.

本大会では郵送で事前の書類送付は一切ございません。
大会要項・競技規定は大会ページの大会要項・競技規定のPDFファイルをご熟読ください。
必要な場合はご自身でダウンロードやプリントアウトを行ってください。

船割り抽選　本大会では芝渡船様・浜勝渡船様・小川渡船様・谷口渡船様（順不同）にご協力いただき、
選手の皆様の渡礁を行います。開会式終了後、準備が整い次第船割り抽選（渡礁抽選）を行います。
エントリー番号順に抽選を行っていただき、番号に応じて指定された協力船前に整列をお願い致します。
整列する際は番号の大きい順でお願いします。
※ご自身で引かれた抽選番号プレートは競技中、紛失されないよう保管をお願いいたします。帰着確認
にも使用しますのでご協力お願いいたします。

タイムスケジュール

4:00	受付開始	**参加費(¥7,000)**をご持参のうえ、受付までお越しください。
4:30	受付締切	受付締切時間までに受付をお済ませ下さい。
5:00	開会式	開会式には釣りの準備を済ませて集合し、エントリー番号順に整列していただきます。
5:10	船割り抽選	エントリー番号順の抽選を行います。
6:00	出船	
6:30	競技開始	※本大会は渡礁後～12:00が競技時間となります。
9:30	釣座交代	
12:00	競技終了	
13:00	検量・検寸	帰着後検量・検寸開始。安全確認の為、必ず抽選番号プレートと引き換えに帰着申告を行ってください。
13:40	閉会式	閉会式では記念撮影を行いますので、大会記念キャップをご着用ください。
14:30	大会終了	

※タイムスケジュールは予定です。当日の進行状況等で変更になる場合がございます。

参加キャンセルについて

止むを得ない事情で大会に参加ができなくなった場合は、必ず下記の大会運営事務局までご連絡ください。
ご連絡無く大会を欠席されますと、次回から大会のお申込みをお断りする場合があります。
また11月19日 17:00まではイベント情報サイトのマイページからご自身でもキャンセル操作を行えます。
大会に出場できるのは選手ご本人のみで、代理出場や出場権利の譲渡はできません。

その他

駐車場は台数に限りがありますので、乗合いでのご来場にご協力ください。
大会の有無・個人情報の取り扱い等に関してはサンライン公式HPをご確認ください。

大会に関するお問合せ先

大会運営事務局　株式会社サンライン　関西支店

電話　06-7653-2637（土日・祝日・弊社休業日を除く9:30 ～ 11:30、13:00 ～ 17:00）

大会当日の緊急連絡先　080-8248-1197（大会本部携帯電話）　※大会前日15時以降・当日のみ有効

※こちらの携帯番号は大会時緊急用連絡先となりますので事前にご登録お願いします。

サンラインカップ磯2026in 和歌山串本大会競技規定

株式会社サンライン関西支店

釣法　ウキフカセ釣りに限ります（カゴ釣り、ギャング釣りは禁止）。
仕掛けは自由ですが、仕掛けに使用できるハリは1本までです。
マキエは自由です。ただし活きエサは禁止です。

対象魚　グレ（口太・尾長）

審査規定　**検量時25cm以上の対象魚５匹**までの総重量で競います。
同重量の場合、1匹長寸（選手選定）にて順位を決定します。
同重量・同長寸の場合は、ジャンケンで決定します。
キーパーサイズに関しては大会当日に変更となる場合もあります。
検量等で不正が認められた場合は失格とします。

タックル　サンラインのハリス・道糸を必ずご使用ください。
大会中は受付で配布された参加賞の大会記念キャップを着用してください。
安全のため、フローティングベスト、磯靴は必ずご着用ください。
使用竿は1本までとする(予備竿の携行は認めます)。

その他　規定寸法に満たない魚は、釣り場でリリースのご協力をお願いします。
各自マナーを守って、楽しく釣ってください。
盗難・事故等については、主催者は一切の責任を負いません。
大会についてのクレームは、検量締切までとします。
マスクの着用に関しては個人の判断に委ねます。

競技時間　6：00 ～ 12：00（約6時間）
9：30になりましたら、再度じゃんけんをしていただき釣座交代をしてください。
釣り開始に関しては釣座決定後、準備出来次第開始していただいて構いません。
釣座交代、競技終了の時は選手同士で声を掛け合ってください。

競技ルール　船割り抽選で決定した番号により、乗船する渡船を決定します。
乗船後は必ず船長・大会スタッフの指示に従ってください。
クジ番号の小さい順から渡礁します。船長に指示された磯の変更はできません。
渡礁後、選手同士でクーラーの中身、魚の有無等の不正チェックをお願いします。
クジ番号の小さい選手から順番に釣座を決定してください。
選手間で話し合いの上、境界線を決めてください。境界線を越えてのマキエサの投入、仕掛けの流し込み沈め釣り、掛けた魚のやりとりは禁止です。但し、片流れ等の場合は選手同士で話し合いをお願いします。
釣座交代、または競技終了時間のタイミングで掛かっている魚は、1分以内に取り込んでください。
瀬替わりは原則行いません。但し、急な天候悪化等により船長が危険と判断した場合はその限りではありません。

帰着申告　選手の安全確認のため、帰港後は検量の有無に関わらず、抽選番号プレート返却と引き換えに必ず帰着申告をお願いします。

検量ルール　**事前に検量する5匹を各自で選定し、検量所へは検量するグレのみ持ち込んでください。**
検量所では規定サイズのチェックを行い、対象魚の総重量を検量します。
帰港後は駐車場などには立ち寄らず、すみやかに検量所まで魚を持ち込んでください。

競技規定は大会運営事務局、大会競技委員の指示で変更となる場合がございます。あらかじめ、ご了承ください。

本大会では参加選手の皆様への郵送物はございません。

※大会要項・競技規定に関してはサンライン大会用会員（サイト）よりご確認お願いします。

※エントリーカードに関しては主催者側にて管理保管しております。

競技に関わる注意点

・乗船前に、船役員がクーラーの中身、魚の有無等の不正チェックを行う場合がございます。
・競技時間内は緊急を要する要件以外の携帯電話の使用は禁止します。選手間や外部との情報交換等があった場合は失格となります。
・資源保護のため、20cmに満たない魚はリリースをお願いします。
・大会競技及び検量における指摘（クレーム）は検量終了時までにお申し出ください。

安全に関する注意点

・乗船から帰港まで、ライフジャケット・磯靴を必ず着用してください。着用できない場合、参加をお断りする場合がございます。
・渡礁の際は大会役員の指示に従い、安全第一でお願いします。
・大会中の飲酒は禁止です。
・大会運営上著しく支障を来たす、上記規定を守らない、不正等の行為が発覚した場合、主催者及び大会役員の判断で失格及び退場処分とします。その場合、参加費の返金は致しません。
・大会中の事故や釣り道具等の破損の責任を主催者は一切負いません。
・短期損害保険に加入しておりますが、保険の範囲を超えた場合、ご本人のご負担でお願いします。また、大会への参加における自動車事故におきましては、選手各自の責任とさせて頂きます。
・ゴミは必ず各自でお持ち帰り下さい。
・釣りを終えた後の磯ではできる限りマキ餌を洗い流すなど、釣り場の美化、維持にご協力ください。
・選手はマナー、競技規定を守り、楽しい釣りをお願いします。

大会に関するお問合せ先

大会運営事務局　株式会社サンライン　関西支店

電話　06-7653-2637（土日・祝日・弊社休業日を除く9:30 ～ 11:30、13:00 ～ 17:00）

大会当日の緊急連絡先　080-8248-1197（大会本部携帯電話）　※大会前日15時以降・当日のみ有効

※こちらの携帯番号は大会時緊急用連絡先となりますので事前にご登録お願いします。

サンラインカップ磯２０２６in和歌山串本大会

大会会場及び駐車場案内図

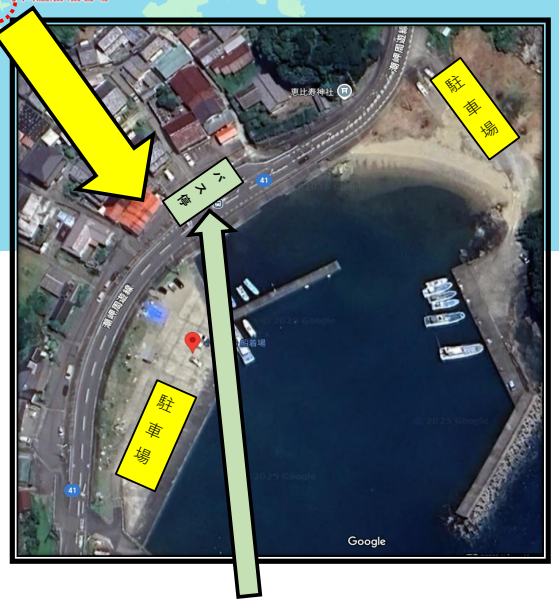

バス停（出雲浦）

※大会当日、駐車場にはスタッフが駐在します。
スタッフの指示に従って指定の場所に駐車してください。

※駐車後に受付を行いますが受付時には
参加費(7,000円）が必要となります。
忘れずにお持ちください。

※地域住民の皆様への迷惑行為になる事が無いようにご
協力・ご理解のほど宜しくお願いします。

未成年者参加の場合の親権者同意書

株式会社サンライン

18歳未満の未成年で大会ご参加の場合には、親権者の同意が必要となります。
大会内容を十分にご理解頂き、下記に署名・捺印の上、当日ご持参ください。
本同意書にご記入頂いた個人情報は、本大会のお申込みならび確認のためにのみ使用しそれ以外の用途には使用致しません。

記

私＿＿＿＿＿＿＿＿＿＿＿＿＿＿＿＿＿＿＿＿ は、＿＿＿＿＿＿＿＿＿＿＿＿＿＿＿＿＿＿＿＿の
サンラインカップ磯2026in 和歌山串本大会への参加にあたり、親権者として大会の内容を了承し参加を承諾します。
大会・イベント催行中、上記参加者が守るべき諸規則や本大会の企画・実施者または運営スタッフの指示に従わないことにより、または自らの健康状態、もしくは過失により、何らかの被害を受けたとしても、本大会の企画・実施会社または運営会社とその関係者に対し、何ら責任を問いません。
また、本大会の企画・運営会社が、上記参加者の保護監督に必要な措置を取ることにより支出した費用、および上記参加者の行為により本大会の企画・運営会社もしくは第三者に与えた損害については、私が賠償の責に任ずることを誓約いたします。

記入日	年　　月　　日
参加者氏名	
親権者署名	印
参加者との続柄	
親権者の住所	
親権者の電話番号	

以上